ORGANOGRAMA INSTITUCIONAL - Hospital Estadual de Luziânia

HEL Hospital Estadual de Luziânia | SES Secretaria de Estado da Saúde

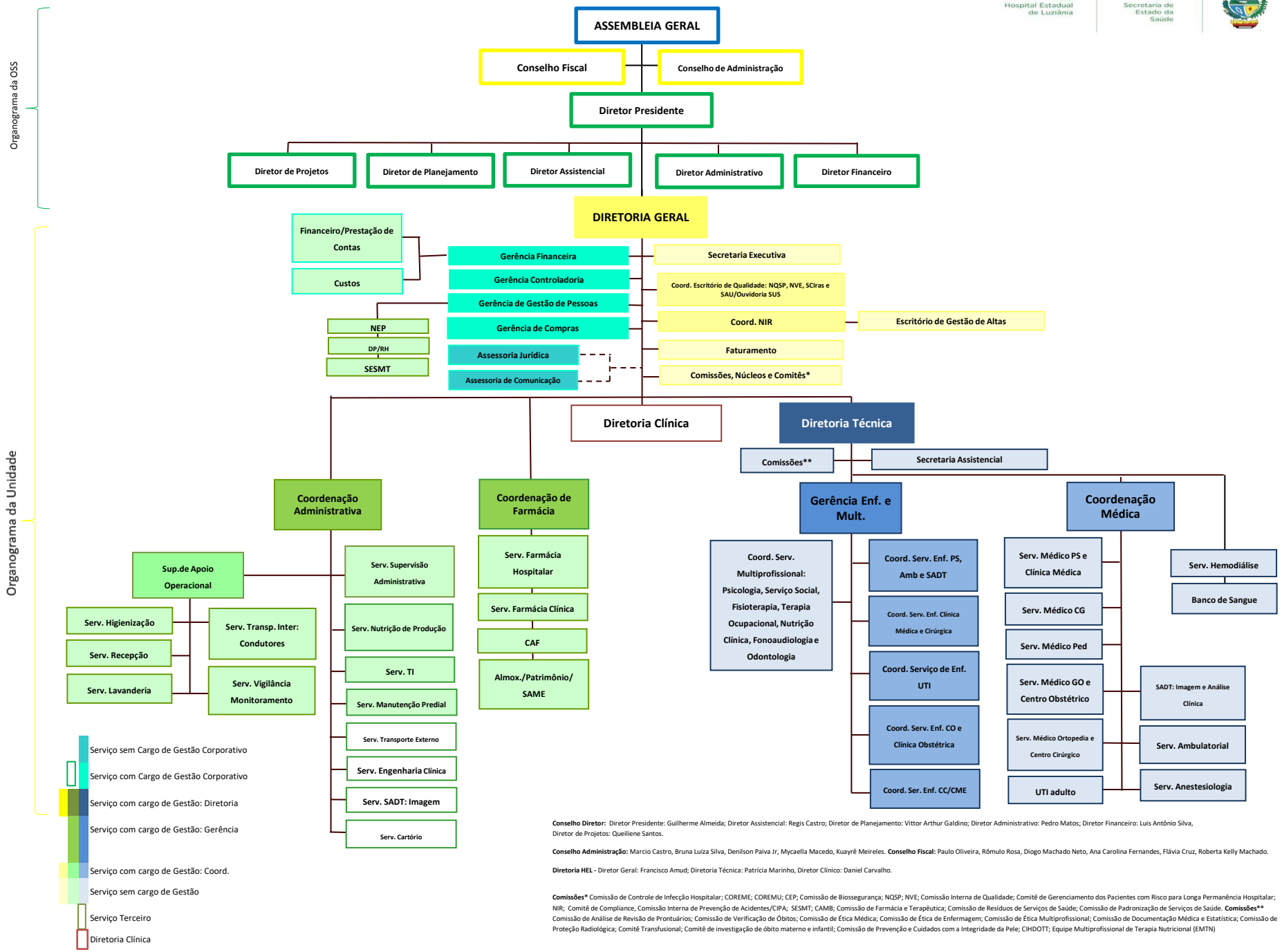

Conselho Diretor: Diretor Presidente: Guilherme Almeida; Diretor Assistencial: Regis Castro; Diretor de Planejamento: Vittor Arthur Galdino; Diretor Administrativo: Pedro Matos; Diretor Financeiro: Luis Antônio Silva, Diretor de Projetos: Queiliene Santos.

Conselho Administração: Marcio Castro, Bruna Luiza Silva, Denilson Paiva Jr, Mycaella Macedo, Kuayrê Meireles. **Conselho Fiscal:** Paulo Oliveira, Rômulo Rosa, Diogo Machado Neto, Ana Carolina Fernandes, Flávia Cruz, Roberta Kelly Machado.

Diretoria HEL - Diretor Geral: Francisco Amud; Diretoria Técnica: Patrícia Marinho, Diretor Clínico: Daniel Carvalho.

Comissões* Comissão de Controle de Infecção Hospitalar; COREME; COREMU; CEP; Comissão de Biossegurança; NQSP; NVE; Comissão Interna de Qualidade; Comitê de Gerenciamento dos Pacientes com Risco para Longa Permanência Hospitalar; NIR; Comitê de Compliance, Comissão Interna de Prevenção de Acidentes/CIPA; SESMT; CAMB; Comissão de Farmácia e Terapêutica; Comissão de Resíduos de Serviços de Saúde; Comissão de Padronização de Serviços de Saúde. **Comissões**** Comissão de Análise de Revisão de Prontuários; Comissão de Verificação de Óbitos; Comissão de Ética Médica; Comissão de Ética de Enfermagem; Comissão de Ética Multiprofissional; Comissão de Documentação Médica e Estatística; Comissão de Proteção Radiológica; Comitê Transfusional; Comitê de investigação de óbito materno e infantil; Comissão de Prevenção e Cuidados com a Integridade da Pele; CIHDOTT; Equipe Multiprofissional de Terapia Nutricional (EMTN)

***Estrutura organizacional em conformidade com o Estatuto Social do Instituto Patris e o Regimento Interno do Hospital Estadual de Luziânia (HEL).**

Data:13/07/2026

GUILHERME ABRAAO SIMAO DE ALMEIDA:02766350195

Digitally signed by GUILHERME ABRAAO SIMAO DE ALMEIDA:02766350195
DN: C=BR, CN=GUILHERME ABRAAO SIMAO DE ALMEIDA:02766350195, O=ICP-Brasil, OU=videoconferencia
Reason: I am approving this document
Location:
Foxit PDF Reader Version: 2026.1.1